東京足立ロータリークラブ WEEKLY REPORT

会長 高橋康文　副会長 近藤　勝　幹事 那須一仁　副幹事 北爪初江

本年度　会長のテーマ
「 RE BORN 」

よいことの
ために
手を取りあおう

Rotary
Club of Tokyo Adachi

例会日　毎週火曜日　12：30～13：30
第四例会日　夜間　18：00～19：00
例会場　浅草ビューホテル TEL 03-3847-1111
事務局　松尾 陽子
〒121-0813
足立区竹ノ塚 6-15-12　メゾン竹ノ塚 601
TEL 03-5851-7720　FAX 03-5851-7755
e-mail: tokyo-adachi @ vega.ocn.ne.jp

2025-26 RI会長 フランチェスコ・アレッツォ

「よいことのために手を取りあおう」

RI 2580地区 ガバナー 中川雅雄

第2234回例会 2026年5月26日

第2233回2026年5月19日例会報告

- 点鐘
- ロータリーソング「それでこそロータリー」
- 童謡「おぼろ月夜」
- ビジター紹介　今貴子氏（向島）
- 会長報告（吉田直前会長）
  ①ランニングのトレーニング、スポーツジムでの出逢いのお話他、昔の話から現在までのお話。
  ②皆さん、暑くなってきました。お身体を大切になさって頑張って下さい。
- 幹事報告
  各委員会の活動方針、活動計画の評価表を送りますので提出をお願いします。

＜ 5月19日 卓話 小林康徳氏＞

<出席報告> 本日の出席者（免除者を含む実数）14+1名

23名中対象会員数	5月19日分		4月14日分確定	
	出席数	出席率	出席数（含MU）	出席率
20名	13+2	68.18	12+1	61.90

5月の受付当番　堀口君／八木君

5月は青少年奉仕月間です。

本日の卓話
「元気なクラブを作る為には」
次年度地区クラブ運営支援委員長 半場慎一氏
＜紹介者　高橋康文君＞

次週の卓話
「 未 定 」

◆◇◆◇◆◇◆◇◆◇◆◇◆◇◆◇◆◇◆◇◆◇◆

ROTARY INTERNATIONAL
“ エバンストン通り ”
（「ロータリーの友」5月号より抜粋）

◆◇◆◇◆◇◆◇◆◇◆◇◆◇◆◇◆◇◆◇◆◇◆

2027年ロータリー国際大会
開催地がバルセロナに変更

2027年ロータリー国際大会は、スペイン・バルセロナで2027年 6月26～30日に開催されることがＲＩ理事会により決定しました。当初予定されていたアラブ首長国連邦・ドバイでの開催は、中東情勢の不安や渡航面の不確実性により後年に延期されることとなりました。

会場はフィラ・デ・バルセロナで、2002年にも開催実績があるアクセスしやすい都市です。

登録は2026年 9月に開始予定で、アレッツォＲＩ会長は関係者の協力に感謝を示し、将来のドバイ開催にも期待を述べました。

◆◇◆◇◆◇◆◇◆◇◆◇◆◇◆◇◆◇◆◇◆◇◆

ロータリー財団への理解を深めるために
“ ジェニファーさんと大いに語ろう！”

◆◇◆◇◆◇◆◇◆◇◆◇◆◇◆◇◆◇◆◇◆◇◆

2026－27年度ロータリー財団管理委員長ジェニファー・ジョーンズ氏が来日し、特別交流イベントが開催されます。世界のロータリーをリードしてきたご本人と直接語り合える、またとない貴重な機会です。

財団活動の理解を深めるだけでなく、新たな視点や刺激を得られる場となることでしょう。役職を問わず、どなたでもご参加頂けます。終了後には懇親食事会も企画しております。この機会をぜひお見逃しなく。皆さまのご参加をお待ちしております。詳細はガバナー事務所までお問い合わせください。

東京会場：2026年8月21日（金）
14:00～17:30（受付13:30～）
［会　場］ニッショーホール虎ノ門
［登録料］6,000円

第５回被選理事・役員会報告

日 時：2026年5月19日（火） 18時～

場 所：伊豆栄 梅川亭

議 題：1.次年度予算案の検討について
2.ガバナー公式訪問スケジュールの確認と発表予定の検討について
3.その他

以上について、協議しました。

ニコニコボックス

5月１９日分

・小林様・今様（本日、卓話を宜しくお願い致します。）
・那須君（小林様、本日卓話を宜しくお願い致します。）
・堀口君（ゴルフで少し勝たせて頂きました。）
・近藤君（地区ロータリー財団補助金委員長の小林様、本日の卓話、宜しくお願い致します。）
・吉田君（皆さん、暑くなってきました。健康に気を付けて頑張って下さい！）
・井嶋君（小林様、ようこそ足立ロータリーへお越し下さいました。）

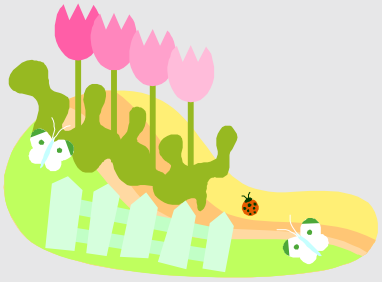

本日の合計	２３，０００円
累　　計	1,１１９，０００円

■ 公共イメージ・デジタル推進　笠井和利　　■ 用紙提供　大村照雄